L'ANNUAIRE DES ASSOS

BUREAU DES ÉLÈVES
SCIENCES PO

Bureau des Élèves « Hier t'es allé.e à l'afterwork de SPE ? - Non j'ai pas pu, je devais préparer un discours pour SPK - Ah bon je savais pas que t'y étais ? T'es pas aussi à DTGE ? »

Tu te retrouveras sûrement à prononcer ce type de phrases de nombreuses fois cette année. Parce qu'au-delà d'être remplie par les cours, la vie de sciences piste est aussi (voire surtout !) rythmée par la vie associative : celle dont tu as parlé avec tant de passion dans ta lettre de motivation. Place à la pratique !

Le but de ce petit guide part de notre ressenti : l'arrivée en 1A et la profusion des associations et des procédures pour créer la sienne peuvent impressionner, voire déstabiliser. Pourtant, les assos sont l'école de la vie version Sciences Po. Il y en a pour tous les goûts, toutes les charges de travail, pour s'amuser, pour aider, pour débattre, et même se battre (boxe avec l'AS, par exemple).

Au milieu de tout ça, tu nous retrouveras, nous le BDE, au local de la cafét' du 27. Concrètement, le BDE c'est quoi ? C'est une équipe qui t'accueille toute l'année pour t'accompagner à toutes les étapes de ta vie à Sciences Po. Cela va de t'aider à ouvrir un compte en banque, coordonner et te renseigner sur la vie associative, organiser tes soirées, ta semaine et ton week-end d'inté. Nos maîtres-mots sont inclusivité, bienveillance, et écoute. Bref, tu peux compter sur nous !

C'est toute la genèse de ce petit guide réalisé avec amour qui, on l'espère, vous aidera vous aussi à trouver LA ou LES associations qui vous passionneront. Avec la Péniche, nous avons voulu y réunir le plus d'associations possible, tout en leur laissant la place de se présenter à vous comme il se doit.

La Péniche C'est sans doute la première chose que tu as vu en mettant les pieds dans le hall de Sciences Po : à ta gauche, une longue rangée de tables pleines d'étudiant.e.s dynamiques qui, dans un joyeux vacarme, t'invitent à rejoindre leur asso avec éloquence et le regard brillant. Certain.e.s debout vont même à ta rencontre sans que tu n'aies rien demandé, fidèles à l'adage "si tu ne vas pas à l'asso, l'asso viendra à toi". Il en fut ainsi pour moi : avant même d'avoir pu adresser la parole à un camarade étudiant, j'avais déjà quatre tracts en main.

Cette vie associative tonitruante est une opportunité exceptionnelle, car tout le monde s'y retrouve, et car elle crée une vie étudiante incroyablement diverse. Entre dégustations de maté, conférences de président.e.s, défilés de mode et régate en mer, peu importe tes centres d'intérêts, tu auras forcément de quoi rêver.

Pour t'orienter dans ce tourbillon d'activité, la Péniche, le journal des étudiant.e.s de Sciences Po, s'est associé avec le BDE pour réaliser ce guide des associations. En effet, tout au long de l'année, c'est dans la Péniche que tu pourras suivre en long et en large tous les événements de cette vie associative, et en règle générale toute l'actualité de la vie étudiante, décortiquée chaque jour par nos rédacteur.rice.s, dessinateur.rice.s et photographes. Va faire un tour sur http://www.lapeniche.net pour voir ce qu'il en est !

Au programme aujourd'hui, descriptifs, interviews, portraits, le tout écrit par des responsables de chacune des associations, car qui pourrait mieux qu'eux te présenter leur bébé ?

On te souhaite une très bonne lecture, et à bientôt dans les couloirs de Sciences Po !

Toute l'équipe de la Péniche

AIESEC est une ONG qui a pour but de promouvoir la paix et l'entente entre les peuples en permettant à la jeune génération de voyager à travers le monde par le biais de stages (professionnels, de volontariats...). AIESEC c'est une organisation PAR les jeunes et POUR les jeunes, qui possède un siège dans une des commissions de l'ONU.

Nous contribuons à développer le leadership de chaque jeune qui est membre, afin de rendre le monde meilleur par le biais d'une jeunesse entreprenante. AIESEC c'est aussi une vraie expérience humaine. Vous pourrez y faire de très belles rencontres, échanger avec des jeunes du monde entier, ainsi que vous faire une deuxième famille au sein du commité Sciences Po Paris dans lequel nous sommes très soudés.

Si tu souhaites intégrer une assocation présente à l'international et qui oeuvre à donner du pouvoir aux jeunes, tu es la.le bienvenu.e à AIESEC Sciences Po Paris,

Association Ariane

ARIANE est une association d'égalité des chances, elle a pour pour ambition d'accompagner des lycéen.ne.s issu.e.s de milieux défavorisés vers le supérieur en développant des actions au sein de lycées ZEP/CEP d'Île-de-France ainsi qu'au sein de Sciences Po et d'autres institutions académiques, mais aussi culturelles et politiques.

A travers nos actions, nous souhaitons :

Développer des parrainages entre étudiant.e.s et lycéen.ne.s afin d'encourager, de suivre, et d'aider les lycéens dans leur quotidien académique, notamment en vue du Baccalauréat et de Parcoursup !

Créer un programme ambitieux d'ouverture culturelle à travers des cours et des visites !

Faciliter l'entrée dans le supérieur en apportant aux lycéen.ne.s les outils techniques et formels, mais aussi un soutien moral pour leur réussite !

ART'CORE est la compagnie de danse de Sciences Po.

Elle réunit une trentaine de passionné.e.s de tous horizons de tous âges et surtout de tous les styles de danse.
Chaque week-end, nous nous retrouverons dans les studios micadanses pour danser et créer.
Les danseurs d'Art'Core sont en effet leur propre chorégraphe. Chacun.e peut y exprimer son individualité et tous coopèrent pour nous unir autour des valeurs de la danse.
Notre année se rythme de représentations (la Cash&Trash, le show en Boutmy), de compétition (le Crit, le Minicrit) ainsi que de projets vidéos (à découvrir sur notre chaîne YouTube), mais ce qui nous motive le plus, ce sont des moments de partage autour de chorégraphies, de nourriture et bien sûre de franches rigolades.

ASPA Créée en 2006 par un groupe d'ambitieux.ses étudiant.e.s de Sciences Po Paris, l'Association des Etudiants de Sciences Po pour l'Afrique (ASPA) œuvre depuis 13 ans pour promouvoir au sein de l'établissement et du monde estudiantin l'Afrique, dans sa dignité et sa diversité. L'ASPA, c'est également la volonté de créer une famille étudiante et un réseau entre les acteurs d'aujourd'hui et de demain ; de connecter ceux qui croient au potentiel du Continent et se donnent les moyens de concrétiser leurs projets, qu'ils soient Africains, Enfants de la Diaspora ou amoureux de l'Afrique originaires des quatre coins du monde.

D'abord présente sur le campus parisien de l'institution, l'ASPA s'est également implantée sur les campus de Reims et Menton de Sciences Po. ASPA Reims et ASPA Menton sont indépendants dans leurs projets et leurs initiatives.

L'ARTIMUSE est l'association de voile de Sciences Po. L'année dernière nous avons formé un équipage pour participer à la Spi Dauphine, une régate étudiante dans le sud de la France. Cette régate c'était le fruit d'un travail qui nous a occupé toute l'année : recherche de partenaires et de financements, week-ends d'entraînements, organisation et logistique… On a été bien occupé.e.s mais alors qu'est ce qu'on a rigolé ! L'Artimuse c'est aussi une association qui cherche à promouvoir les valeurs de l'océan, c'est pourquoi nous avons organisé différentes conférences avec de grands navigateur.rice.s français.es comme Isabelle Autissier. Enfin, parce que nous souhaitons aussi faire découvrir la voile aux étudiant.e.s de Sciences Po, nous organisons régulièrement des « Sailing Day » qui sont des journées d'initiation à la voile légère pendant lesquelles il est possible de découvrir le catamaran, la planche à voile ou encore le dériveur pour des prix très réduits.
La nouveauté de cette année c'est que nous allons naviguer pour une cause, l'endométriose. Nous aimerions utiliser notre visibilité pour mieux faire connaître cette maladie.
Nous sommes à la recherche de nouveaux.elles moussaillon.ne.s pour la rentrée alors si tu es intéressé.e, envoie nous un message !

Mot de la présidente : Je suis extrêmement fière de présider l'Artimuse et d'être entourée par une superbe équipe.
L'an dernier, notre présidente, Maèli a redonné vie à cette belle aventure qu'est l'Artimuse qui nous a laissé des magnifiques souvenirs d'échappées maritimes. Cette année, nous revenons avec de très

La Batuka, c'est le cœur des supporter.rice.s battant au rythme des percussions brésiliennes, la délégation officielle du Soleil sur la rue Saint-Guillaume, la bouffée d'air de ton dimanche soir. C'est le mariage heureux du supporting des équipes de Sciences Po et de la musique qui te fera bouger en soirée comme en Boutmy. Jouer au CRIT, au Carnaval, à la Cash, la Batuka c'est une foule d'événements toujours placés sous le signe de la fête, de la bonne humeur, du vacarme et du boum-boum-tam-tam. Mais c'est aussi des répétitions hebdomadaires le dimanche soir qui nécessitent une présence (très !) assidue pour assurer la progression du groupe et la cohésion de la grande famille de la Batuka. Parce que la Batuka est avant tout une famille unie autour des percussions, du Brésil, des frites gratuites, de la différence fondamentale entre une poule et un poulet, et de la joie de jouer tou.te.s ensemble pour et avec les autres. Alors, n'hésite pas à faire rimer 1A avec samba, tu ne le regretteras pas !

Le BDA Le Bureau des Arts rythme la vie étudiante avec une multitude d'événements culturels et d'activités artistiques autour d'un thème annuel : Libre comme l'Art !
Le BDA comprend 17 pôles et une équipe de 100 personnes qui s'activent pour proposer des visites, conférences, concerts, places de spectacles à prix réduit ... mais aussi des cours dispensés par des professionnel.le.s.
Pour les cours, les inscriptions se dérouleront les 2 & 3 septembre en salle 107, au 56 rue des Saints-Pères.
En bref le BDA ce sont :
6 pôles : Arts Plastiques, Arts Vivants, Arts Filmiques, Photo, Musiques Actuelles, Littérature
4 troupes : Comédie Musicale, Souls la chorale a cappella, Panpanam le jazz band, Chœur et Orchestre
4 événements : Journée des Auteurs, Semaine du Cinéma, Semaine des Arts, Ecarts le festival de théâtre
3 activités : la Billetterie, l'Artichaut le journal culturel, l'ACCA les cours du BDA

Le BDA c'est l'occasion unique de faire partie d'une troupe de comédie musicale, d'organiser des événements avec des professionnel.le.s du milieu culturel, de monter des projets d'envergure avec une équipe soudée ... et beaucoup plus !
Rejoins-nous dès la rentrée !
n'hésite pas à faire rimer 1A avec samba, tu ne le regretteras pas !

BUREAU DES ARTS
19 20
SCIENCES PO

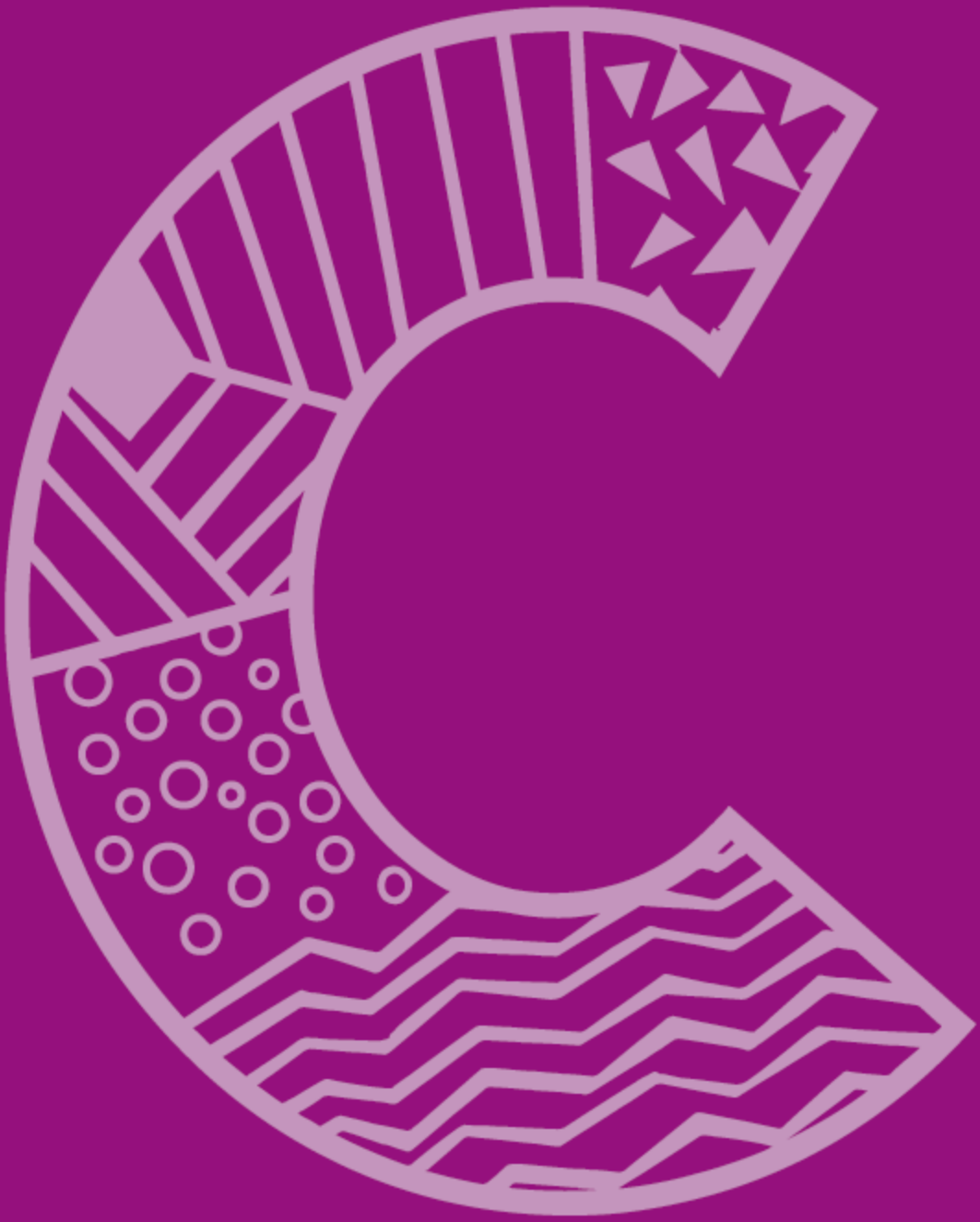

DES TERRITOIRES aux GRANDES ECOLES

Des Territoires Aux Grandes Écoles Si les lycées de territoires ruraux affichent de très bons voire excellents résultats au bac, peu d'élèves choisissent de poursuivre leurs études dans des grandes écoles ou des filières sélectives. Ce phénomène peut s'expliquer principalement par un manque d'information sur les études supérieures dans ces lycées mais aussi par une autocensure qui freine les ambitions des élèves. Des Territoires aux Grandes Ecoles est né de ce constat et agit pour l'égalité des chances dans plus de 21 antennes locales situées dans toute la France.

Nos actions concrètes ? Des interventions dans des lycées, de l'aide à la préparation de certains concours mais aussi des dispositifs de bourse pour soutenir les études de lycéens ruraux financées par des entrepreneurs locaux. DTGE agit également pour le retour des diplômés sur leur territoire d'origine grâce à des soutiens envers des cadres locaux et des mises en relation entre les diplômés et leur région.

À Sciences Po, le comité de DTGE organise des conférences autour de la thématique des territoires toute l'année, des afterworks, un réseau d'étudiants pour rejoindre une antenne près de chez toi ou bien des conseils pour créer ton antenne dans ta région

Envie de t'engager pour le développement de ton territoire ? N'attends plus et rejoins DTGE à Sciences Po ! Un premier rendez-vous se fera au Basile à la rentrée autour de spécialités régionales

À très vite on l'espère !

EQUAL La vie associative a une place importante dans la vie du.de la sciences piste. Tu pourras retrouver des personnes qui partagent tes idées ou luttes, et les concrétiser avec des associations dynamiques et militantes, notamment autour de la question du genre, de la sexualité ou du féminisme. L'association Equal par exemple vise à promouvoir la culture LGBTQ+, l'information et la discussion sur les différentes manières de vivre sa sexualité et son iden-

FRENCH TESS en 1 an c'est une reconnaissance par l'écosystème entrepreneurial, le soutien du Secrétaire d'État au Numérique & la French tech et surtout des moments de folies avec la team
Si tu souhaites rejoindre une team pleine d'énergie et d'ambition pour rendre le numérique plus inclusif… alors rejoins nous
À très vite !

FRENCH TESS.

G.A.R.C.E.S

est un collectif féministe non-mixte(sans homme cisgenre) et LGBTI qui défend un féminisme intersectionnel.
Nous organisons des réunions hebdomadaires pour préparer nos projets et nous former, tu peux venir à l'une d'entre elles si tu es intéressé-e par les questions féministes/LGBTI et la lutte contre les violences sexistes et sexuelles ou si tu souhaites simplement nous rencontrer!
Nos actions :

- organisation d'événements liés aux sexualités féministes (projections de documentaires, conférences, tables rondes)
- collectes de fonds/ affichages pour les journées du 25 novembre et du 8 mars
- travail avec l'administration sur les procédures de changements de prénoms pour les personnes transgenres
- dispense de formations internes et externes à SCPO selon les demandes

Etc!

Oh Les GARCES

Cellule de veille contre le harcèlement sexiste et sexuel : Garces dispose d'une cellule d'accompagnement, gérée par des militantes formées, pour toute personne victime de harcèlement sexiste et sexuel. En toute confidentialité tu recevras les conseils et l'écoute dont tu as besoin.
Pour la contacter : cellule.garces@gmail.com

On ne naît pas orateur, on le devient !
GRAINE D'ORATEUR 93

Graine d'Orateur

L'exercice de l'art oratoire commence là où commence la vie publique.

Chaque citoyen a au cours de sa vie été confronté.e à l'exercice de la prise de parole en public, que ce soit lors de l'élection des délégué.e.s ou pour choisir dans quel restaurant notre groupe va déjeuner. La façon dont on s'exprime a une influence directe sur le jugement porté par les autres sur notre personnalité et sur nos qualités. Bien que décisif dans la vie de chacun.e, l'école ne met pas suffisamment l'accent sur la formation à l'expression orale. On nous forme à l'utilisation écrite de la langue française et l'école agit comme s'il suffisait de reproduire à l'oral ce qui nous a été enseigné pour l'écrit. Or, la communication orale échappe à ces usages normatifs de la langue. L'enjeu de l'amélioration des talents d'orateur.rice est donc principalement social et concerne absolument tout le monde.

Graine d'Orateur 93 est une association créée en 2015 par des étudiant.e.s à Sciences Po Paris, en ayant pour but de promouvoir la prise de parole en public. On organise des ateliers de formation à l'expression orale et à l'argumentation, principalement en Seine-Saint-Denis mais aussi dans toute la France. Nous formons les lycéen.ne.s à travers des leçons et des petits exercices d'entraînement ainsi que par un débat sous forme parlementaire dans lequel les jeunes appartiennent au gouvernement ou bien à l'opposition. Ils argumentent tour à tour pour faire plaider leur thèse à l'auditoire, ce qui les familiarise avec la culture du débat et le fonctionnement des institutions. Le but premier de Graine d'Orateur 93 est de démocratiser les clés pour être à l'aise devant un jury, s'exprimer devant un public, un.e employeur.euse ou n'importe quel groupe.
Bien plus qu'à de simples joutes oratoires, c'est à une réelle culture du débat, du dialogue et de l'argumentation que se confrontent les participant.e.s. En mettant l'excellence au centre de nos exigences nous avons à coeur d'abattre l'auto-censure souvent présente chez les jeunes en éveillant leur curiosité et en soutenant leurs ambitions.

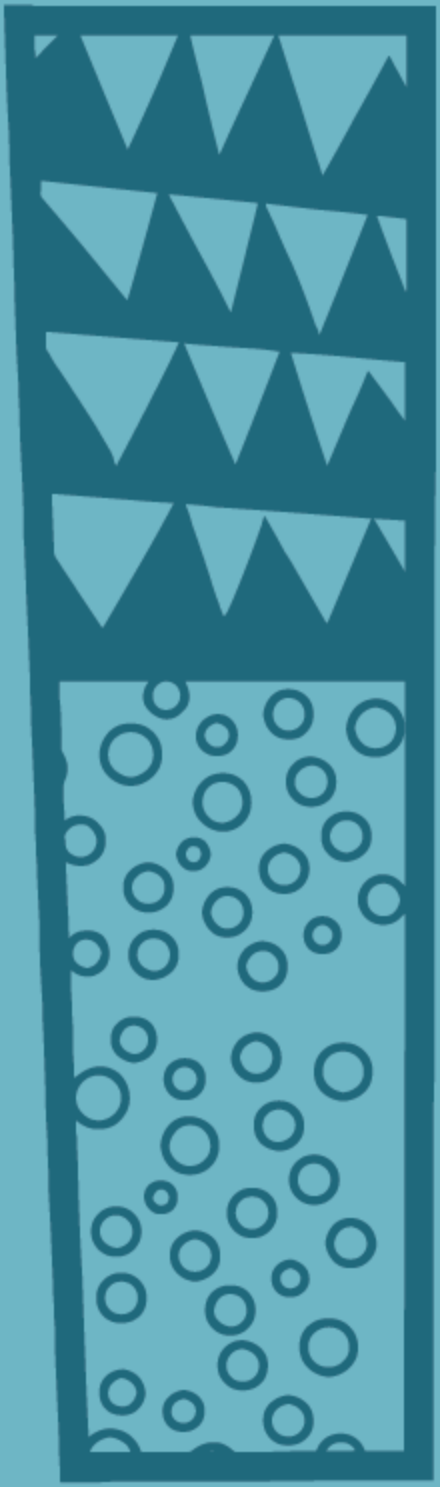

In Vino Veritas ou IVV pour les intimes est l'asso d'œnologie de SciencesPo où l'on découvre de bonnes bouteilles. Les dégustations hebdomadaires rythment l'année avec du rouge, du blanc, du champagne, sans oublier les spiritueux. Des grands crus bordelais aux pépites bourguignonnes en passant par les grandes maisons du champagne. Les fins palais comme les novices pourront en profiter en toute convivialité.

IVV c'est aussi l'organisation et la participation à de nombreux concours d'œnologie. L'occasion de rencontrer d'autres étudiant.e.s avides et assoiffé.e.s de bons crus.

IVV

Le Parlement des Étudiants - Sciences Po Paris, c'est l'association de simulation parlementaire de Sciences Po ! Le but : recréer du lien entre les étudiant.e.s et la politique.
Pas besoin d'être dans un parti ou de vouloir être député.e plus tard pour nous rejoindre !
Le PE organise des formations d'argumentation orale, de rédaction de projets de loi, des visites, de prestigieuses rencontres, des conférences, et évidemment, des simulations parlementaires, autrement dit des des débats dans lesquelles les jeunes discutent d'un projet de loi proposé par un groupe parlementaire ! On te propose une véritable immersion dans une assemblée reconstituée !

Tous ces projets sont organisés dans le but de montrer que défendre un texte de loi que l'on a soi-même rédigé, c'est possible !

Cette année va être explosive pour le PE, avec des invité.e.s de prestige, des rencontres régionales et mêmes nationales... alors prépare-toi !

On t'attend pour la prochaine session parlementaire !

Insta : @parlement.etudiants_scpo

Parlement des Étudiants
Paris
Sciences Po

Les Parisiennes, Les Parisiennes, c'est l'association qui organise chaque année le tournoi sportif de Sciences Po, rassemblant des centaines d'étudiant.e.s français.es et internationaux.ales autour de 4 sports : foot, volley, rugby, et basket. L'année 2020 sera l'hôte de notre 8ème édition, reprenant les classiques qui ont su faire des Parisiennes un évènement incontournable de l'école, aussi bien dans la vie sportive que dans la vie nocturne.

Trois jours de tournoi enflammés, une soirée inoubliable animée par les PomPom et la Batuka, des rencontres mémorables sur le terrain comme sur le dance floor : Les Parisiennes te réservent une année endiablée. En plus du tournoi, tu pourras retrouver les Parisiennes toute l'année, lors de nos afterworks ou conférences sur les enjeux du sport.

Pour en savoir plus sur nos évènements ou devenir bénévole, envoie un message à la page Facebook de l'association, Les Parisiennes Sciences Po.

LES PARISIENNES

Melting Potes s'occupe des relations entre le campus parisien et ses occupant.e.s étranger.e.s.
A travers des visites, des pique-niques, des ballades parisiennes, nous tentons d'unir les étudiant.e.s à la capitale. Mais aussi de lier les exchanges à leurs homologues français.e.s grâce à des afterworks, des soirées et la formation de binômes entre étranger.e.s et buddy !
Tous ces programmes sont réalisés par Melting Potes pour que le campus de Paris batte à l'unisson que tu sois de l'hexagone ou du reste du monde.
Cette année plusieurs soirées et évènements seront organisés avec des incontournables, mais aussi des nouveautés.... alors tiens-toi prêt !

Rejoindre Melting Potes, c'est intégrer les internationaux.ales au campus, s'ouvrir à l'univers associatif, organiser des événements en tout genre, et parler plusieurs langues !
Si l'ouverture au monde est une fibre de ton profil sciencespiste, cette association te correspond !

MELTING POTES

INTERNATIONAL STUDENT COUNCIL

Niños de Guatamala Inès nous parle de son expérience à niños :

« Au tout début de ma 1A, je suis tombée sur Niños de Guatemala au détour d'un forum des associations, et j'ai été séduite par ce que l'asso proposait : contribuer à un projet éducatif et humanitaire, tout en promouvant la culture latino-américaine à travers l'organisation de divers événements à Sciences Po.
Rentrer dans la team Niños, ça veut dire rencontrer une équipe super ouverte et inclusive, qui t'autorise tout de suite à prendre part aux différentes activités de l'asso et à t'investir réellement.

Niños de Guatemala

Mais quelles sont ces activités que nous proposons aux Science Pistes ???
Au programme :
- des cours de cuisine sud-américaine,
- les fiestas les plus calientes de Paris,
- des initiations aux danses latines,
- des conférences sur l'Amérique latine,
- des partenariats avec d'autres associations,
- les meilleures ventes de gâteaux du campus,
- et plus encore en fonction des idées que vous aurez !

L'argent récolté lors de ces événements et lors des levées de fonds sert à la mise en place et au financement d'infrastructures éducatives, sanitaires et sociales dans nos 3 écoles partenaires au Guatemala.

Niños recrute en ce moment, rejoins-nous pour participer à un beau projet humanitaire dans une asso à l'ambiance latino et familiale !

NOISE SciencesPo

Noise Sciences Po est une association basée sur le thème de l'économie sociale et solidaire ! Durant le premier semestre, nous organisons une collecte de micro-crédit, une tombola inter-assos, un afterwork, des ateliers d'orientation dans des lycées, et des ateliers d'accompagnement au développement économique de personnes réfugiées.
Au programme du second semestre, nous prévoyons d'organiser une vente de serviettes hygiéniques bio, une conférence, un forum des métiers de l'économie sociale et solidaire, un afterwork autour d'un.e entrepreneur.se social.e, un cycle de réflexion et une après-midi avec une association qui réinsère les personnes à la rue.
Cette liste n'est cependant qu'indicative, de nombreux autres projets seront organisés dans l'année.
Si vous voulez soutenir toutes ces actions, n'attendez plus : NOISE vous attend !!

OUT Réunissant les amoureux des grands espaces et des sports de nature, OUT t'invite à voir plus loin que le jardin du 27 et à découvrir les richesses naturelles qu'offre la région parisienne. Entre les sorties rando à Fontainebleau, Rambouillet ou Meudon, le vélo et le canoë, chaque évènement est une bonne occasion de rencontrer d'autres étudiant.e.s passionné.e.s par les sports de plein air.

En plus des sorties à la journée, OUT te propose lors de ses conférences d'aller à la rencontre d'aventurier.ère.s reconnu.e.s, tel.le.s que l'alpiniste Marc Batard.

Enfin, l'asso se donne pour objectif de faire découvrir les spots natures proches de Paris mais aussi ailleurs en France, à travers des articles et témoignages sur des sentiers mythiques comme le Chemin de Stevenson ou le tour du Mont Viso.

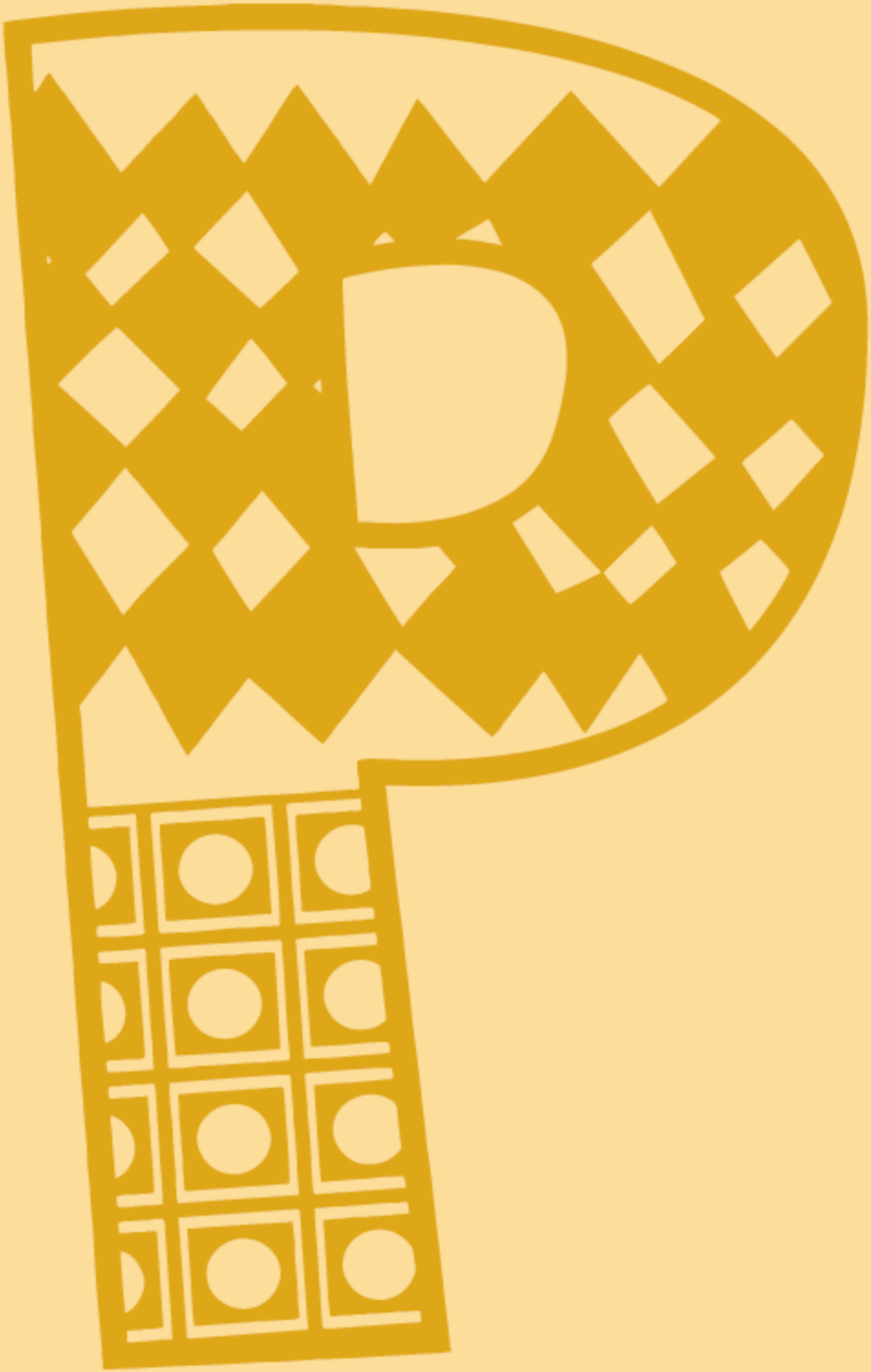

PAVéS (Plateforme Autogérée à Visée écologique et Solidaire) est une association au sein de laquelle nous cherchons à réfléchir collectivement autour de notre idéal de société. Nous souhaitons engager une réflexion critique sur le modèle productiviste dominant, et ses conséquences que l'on perçoit aujourd'hui. Au travers de nos projets menés au sein de Sciences Po comme en dehors, nous voulons proposer des alternatives viables à nos modes de consommation actuels et créer des formes d'engagement collectif basées sur la solidarité. Nous sommes une association autogérée : il n'y a pas de hiérarchie et les décisions sont prises par consensus. Les responsabilités sont donc partagées par les membres. Les décisions importantes reviennent à une Assemblée Générale, réunie dès que nécessaire. Les débats et les échanges sont essentiels : certain.e.s remettent en cause les arguments du végétarisme, d'autres se questionnent sur les différents moyens de se mobiliser pour la justice climatique, etc. Tout cela crée du débat, sans dogmatisme. Néanmoins, nous vivons et agissons autour de valeurs qui structurent l'ensemble de nos activités : l'écologie (indissociable de la solidarité et l'équité), la convivialité, l'inclusion, l'empowerment, la bienveillance et la coopération. Notre mot d'ordre : moins de biens, plus de liens !

PAVéS est un lieu d'épanouissement où votre voix porte, a un impact et peut être la source d'idées que nous serons heureux.ses de concrétiser. Toutes les idées sont les bienvenues, et toute la communauté pavésienne t'accueillera pour que nous puissions intelligemment additionner nos forces pour faire de notre philosophie et de nos valeurs une réalité dans notre quotidien !
Un projet marquant.... ?

Avant d'entendre parler de PAVéS, on a surtout des échos de CAFéS. Le projet CAFéS est un des gros bébés de PAVéS, l'idée est née en 2013 d'un double constat : il manque à Sciences Po un lieu ouvert et convivial permettant la mise en valeur des initiatives associatives et la multiplication des contacts entre associations. De plus, les options de restauration sont limitées et les cafétérias du campus totalement saturées en heure de pointe. CAFéS a transformé le 28 et sa mezzanine en un lieu de convivialité cosy, éthique et engagé en y installant un chalet qui propose des produits alternatifs. Toute la journée CAFéS propose des boissons chaudes, fraîches, des produits sucrés et salés et même parfois une agréable ambiance musicale (cela dépend des permanencier.e.s présent.e.s). L'offre alimentaire y est volontairement végétarienne voire végétalienne car les produits d'origine animale tels que la viande ou les produits laitiers ont un impact extrêmement néfaste sur l'environnement. Les produits CAFéS cherchent aussi à réduire au maximum les déchets qu'ils génèrent en utilisant uniquement de la vaisselle lavable et en proposant toujours plus de produits en vrac. On essaie toujours de s'améliorer alors n'hésite pas à nous suggérer tes idées ! Mais CAFéS n'est bien sûr pas qu'un simple lieu de restauration. C'est un projet dans lequel nous avons à cœur de faire vivre les valeurs de PAVéS. L'autogestion permet à tout.e étudiant.e qui le souhaite de s'impliquer dans CAFéS à hauteur de ses envies, en s'engageant comme permanencier.e une ou plusieurs fois par semaine, en intégrant la gestion, en communiquant sur le projet ou en y apportant quoique ce soit qui lui paraisse intéressant. Chacun.e est légitime de lancer son initiative, de prendre part au projet et aux décisions. Avant d'être un lieu de vente, notre cafet' est surtout un lieu de discussion, un endroit où le café est un prétexte pour engager la conversation : "Nous on te vend un café qui est bio, équitable et vient de tel pays, pourquoi ce choix ? Discutons !". Alors si ton chemin passe un jour près de CAFéS, viens discuter avec l'un.e de nos 70 permanencier.es, et surtout n'hésite pas une seconde à lui demander de monter le son sur l'un de tes morceaux préférés. '

Quel apport pour les étudiants qui veulent rejoindre l'asso ?
Devenir adhérent.e de PAVéS, c'est que contrairement à de nombreuses autres associations à Sciences Po ou ailleurs, on dispose d'une même voix, du même pouvoir de décision que n'importe quel autre membre. Dès lors, chacun.e est poussé.e à s'exprimer comme iel le souhaite, sur les sujets qu'iel le souhaite, et avec l'investissement qu'iel souhaite. Que l'on ait peu de temps à donner, quelques heures par semestre, ou au contraire que l'on ait envie de consacrer chaque jour de son temps pour l'asso, tout est possible étant donné la liberté offerte par le principe même de l'autogestion. Plus encore, la diversité des activités de PAVéS permet de réunir de nombreuses personnes aux compétences ou centres d'intérêt multiples. Une des vitrines emblématiques de PAVéS reste CAFéS, lieu d'un échange humain permanent et vivant avec non seulement la communauté étudiante mais aussi les enseignants et le personnel de Sciences Po. Plus qu'une simple cafétéria, CAFéS permet de créer un vrai lien social, entre permanenciers et entre habitués. Sans le réaliser forcément de manière instantanée, CAFéS permet aux bénévoles de développer de réelles compétences que ce soit en matière de gestion des stocks, de trésorerie, de convivialité ou même de bricolage par moment. Toutefois, si l'on est plus motivé.e par la gestion de projets qui s'inscrivent sur le long terme, la procédure d'Appel à Projet que met en place PAVéS chaque année en lien avec le BDE permet à celles et ceux qui s'en occupent de contribuer activement au développement d'activités au sein de l'école et en dehors, qui s'inscrivent dans un registre de valeurs portées par l'association. Encadrer et financer, oui, mais pas seulement, chacun.e, s'iel est motivé.e par un projet, est libre de se lancer, de défendre son idée pour le faire émerger au sein de PAVéS qui centralise de nombreuses initiatives à l'image de la SAP, de l'AMAP Sciences Potirons, du projet Sustainable Menstruations ou de la confection de produits O-déchets. En définitive, c'est sûrement cela qui constitue le réel apport de PAVéS à ces adhérent.e.s, l'échange, le partage, la découverte de nouveaux engagements, de nouvelles pratiques, de nouvelles idées.

PAVéS c'est ce lieu où tout le monde peut s'exprimer, défendre ses opinions, se découvrir des convictions insoupçonnées, du militantisme, et apprendre, sans jugement d'autrui, que l'on soit en 1A, en exchange, ou en master, chacun.e a sa place, chacun.e a sa voix et chacun.e peut agir.

PomPoms Sciences Po L'équipe de cheerleading est heureuse de vous annoncer le début d'une nouvelle saison placée sous le signe du changement !

Les pompoms ne sont qu'un lointain souvenir car les BEES font désormais peau neuve avec un nouveau nom et un nouveau logo. Les objectifs restent malgré tout ambitieux : show à la cash, compétitions sportives, CRIT et MINI-CRIT. Fervent.e.s supporter.rice.s de Paris et ses équipes, on a l'intention de faire de cette année notre année et on compte sur vous tou.te.s, danseur.se.s, gymnastes supporter.rice.s et cheerleaders dans l'âme pour y parvenir !!

Prométhée Tu cherches une association utile, dynamique avec en plus une super ambiance ? Prométhée Éducation est l'association idéale pour t'engager efficacement en faveur de l'égalité des chances, en accompagnant des lycéen.ne.s de toute l'Ile de France dans leur projet scolaire et professionnel, avec bien entendu la préparation à l'entrée à SciencesPo ! En clair, en participant entre autre à l'encadrement et à l'animation des stages du samedi ou en parrainant les lycéen.ne.s tout au long de l'année, tu pourras nous aider à continuer de donner vie au credo que nous défendons depuis des années : "Rêver, Oser, Reussir"

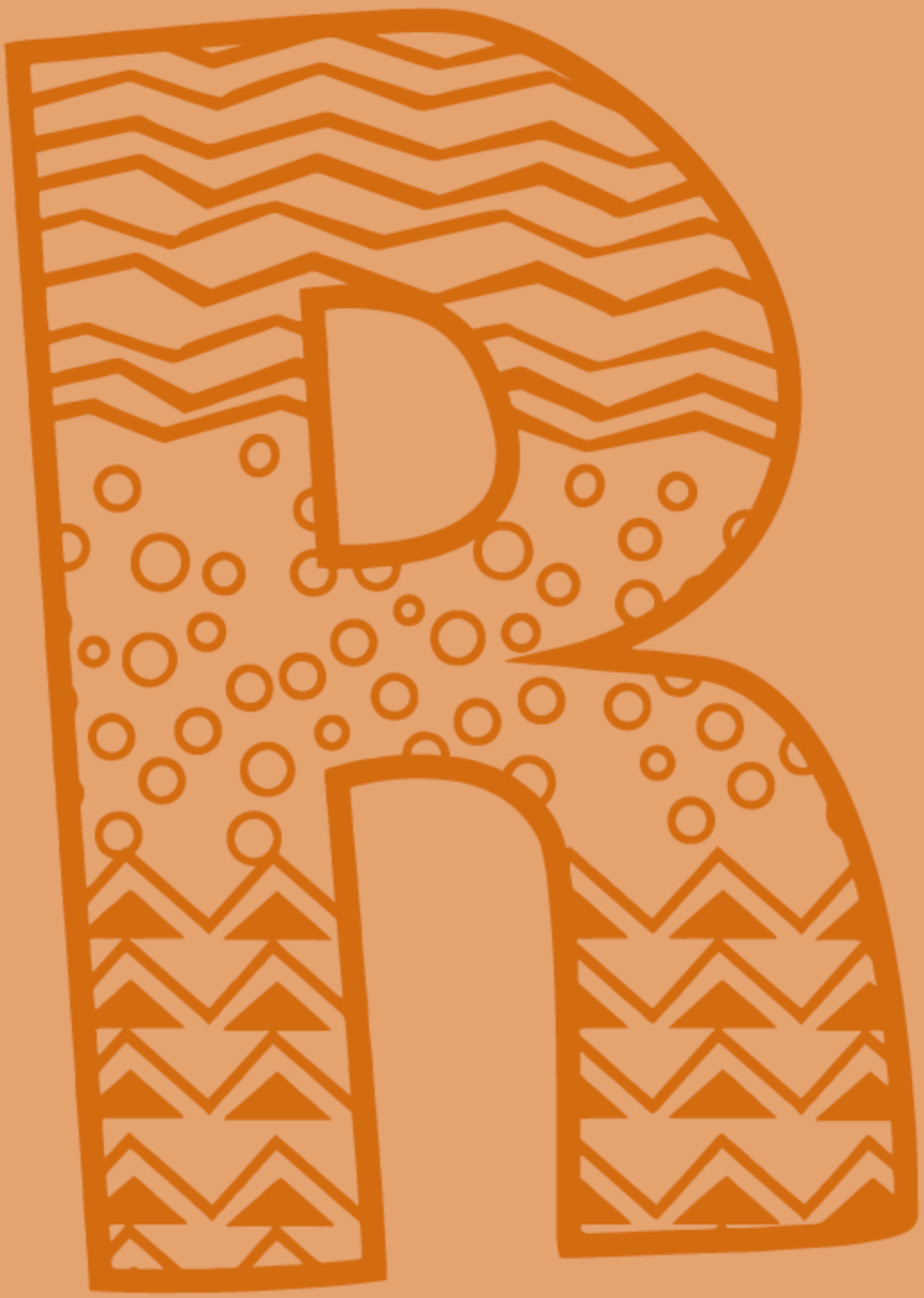
R

Radio Germaine Poussant la porte du petit studio de Radio Germaine, tôt le matin, l'invité du jour sur nos talons, ce sont la chaleur du local, le calme des micros alignés et la joie de bonbons sur la table qui font s'évanouir la tension qui noue nos ventres. Nous n'avons pas commencé nos journées, et nous voici face à Bernard Accoyer, cador du monde politique ; entre deux cours, nous filons rencontrer Frédéric Mion avec notre bande de chroniqueur.euse.s ; à la fin de l'année, nous nous retrouvons au Festival de Cannes pour suivre les films et les célébrités qui nous animent, en accueillant comédien.ne.s et réalisateur.rice.s...

Germaine, la radio de Sciences Po, propose depuis plus de dix ans un panel d'émissions pour tous les goûts. Dans notre studio de l'Ecole de Journalisme, boulevard Saint-Germain, les étudiant.e.s partent à la rencontre des personnalités de l'actu ; des acteur.rice.s de la culture, de la musique, du sport, de l'humour, ou de la politique. Mais ils se découvrent surtout astuces et idées pour chroniquer, interviewer, et se dépasser.

Pour cette nouvelle saison, Germaine renouvelle ses classiques en proposant 13 émissions. Chacun.e y trouvera sa place et sa passion derrière le micro : parler d'amour... et compagnie chez Ondes Sensuelles, interviewer sur des sujets sociétaux avec Repérages, ou s'interroger avec Zones ; découvrir des merveilles du cinéma à Pop Corn, discuter de la vie à Sciences Po dans Actu Pipo, mais aussi enquêter sur les grandes décisions de l'administration de notre école, et leurs conséquences, avec Ondes investigations ; rencontrer nos dirigeant.e.s chez Ondes Politiques, s'échauffer la voix pour Germaine Sport, puis éclater de rire entre ami.e.s de Germaine débranche, avant de tendre l'oreille dans l'émission Musique, mais aussi se pencher sur la culture dans toutes ses formes avec Germaine se cultive, étudier la métropole parisienne dans Extension ou enfin chroniquer sur l'ascension sociale dans Trace ta route...

Alors prends le chemin de Germaine, où tu rencontreras de grandes figures, de grand.e.s ami.e.s, et de grands moments sonores. On t'attend vite et fort !

Ramen Toi est l'association franco-nippo-coréenne de Sciences Po qui promeut donc les cultures coréenne et japonaise au sein de Sciences Po. Cela se fait par le biais de plusieurs événements tels que des conférences, des sorties culturelles permettant l'échange entre les étudiant.e.s coréen.ne.s, japonais.es et français.es (en particulier mais également tous les autres étudiant.e.s internationaux.ales qui souhaitent en apprendre davantage sur les cultures de ces deux pays), des échanges de langue pour ceux qui apprennent l'une de ces trois langues mais également des ateliers. Ramen-toi tient également un blog https://ramentoiscpo.wordpress.com/.

Pour rejoindre l'association, tu peux envoyer un mail à nadytorence.masivimanza@sciencespo.fr ou un message privé à la page facebook de Ramen-toi.

Révolte-toi, c'est l'association de débat à Sciences Po Paris. RVT a pour but de donner envie aux étudiant·e·s de Sciences Po de prendre la parole pour convaincre et persuader un auditoire, mais surtout... pour s'amuser !

Des permanences sont organisées tout au long de l'année afin de préparer leurs différents événements.

L'année commencera par le traditionnel choc des 1A entre le campus de Paris et le campus de Reims.

Puis, les deux semestres seront parsemés par des masterclass de grand·e·s orateur·rice·s. L'équipe a eu le plaisir d'accueillir Guillaume Prigent et Mounir Mahjoubi l'année dernière ! Il ne faudra surtout pas oublier les chocs contre les autres écoles où l'association compte évidemment sur votre participation pour écraser la crème de l'université à la française.

Enfin, le procès fictif. Après Voldemort et OSS 117, qui sera la·le prochain·e ? RVT se ferait donc une joie de vous compter dans ses rangs à partir de la rentrée prochaine ! N'hésitez pas à leur envoyer un message si vous souhaitez les rejoindre !

La bise révoltée

RVT
SCIENCES PO

Rhinocéros, c'est la meilleure association de Théâtre de Sciences Po - il n'y en a qu'une - organise non seulement le fameux "le Festiféros" où 4 créations théâtrales sont présentées chaque année, mais compte également une équipe d'Improvisation, un Club Théâtre, une Brigade Poétique Volante. Mais en vrai, Rhinocéros, c'est avant tout un troupeau qui va au théâtre ensemble, qui fait des soirées ensemble, et qui vit d'amour et de scène en troupeau. BRAOU!

RHINOCEROS

Sciences Curls est la première association à Sciences Po dédiée à la mise en valeur de beautés souvent invisibilisées et discriminées.
Sciences Curls souhaite organiser à Sciences Po des conférences répondant au questionnement : le cheveu texturé, entre oppression et célébration à travers les âges et les cultures. Cette association vise à s'intéresser aux problématiques, à la fois individuelles et collectives, des personnes qui le portent, à travers le prisme du cheveu texturé.

Sciences Po Fashion Show (SFS) est une initiative étudiante née en 2017. Elle vise à promouvoir la mode et les expressions artistiques des étudiant.e.s au sein de l'Institut d'Études Politiques (IEP) de Paris. Pour sa troisième édition en mai, vingt étudiant.e.s ont défilé au restaurant Masha à Paris devant près de 250 personnes, en présentant douze marques et projets au travers de plusieurs tableaux. Le défilé a été accompagné d'un interlude avec trois danseuses de l'association ArtCore à SciencesPo. Vous pouvez nous aider à bâtir ce projet sur plusieurs niveaux : en produisant et dirigeant les castings, en cherchant le meilleur endroit pour nous faire rêver pendant la soirée, en alimentant les conférences et interviews sur les réseaux sociaux, en trouvant des partenariats intéressants pour nous permettre de toucher de plus en plus de personnes.
Nous rejoindre c'est participer à un événement collaboratif, nous aider à suivre une réflexion poussée sur les grandes problématiques de notre époque autour de l'industrie de la mode, et autour des changements contemporains majeurs dans ce milieu !

Le mot des co-présidents (Sarah Herman et Youssef Terrab) :
Réussir à organiser un événement de cette ampleur dans son intégralité a sûrement été le plus grand accomplissement de notre 1A, et il faut le vivre pour le croire.
L'équipe du SFS, assez réduite, est très familiale et nous a permis de rencontrer des élèves et ami.e.s motivé.e.s et entreprenant.e.s. Tou.te.s ensembles, nous avons pu former un projet énorme qui nous paraissait à l'origine inconcevable et notre fierté à la fin du défilé venait donner un sens à notre engagement durant l'année.

Sciences Po Tv 1ère chaîne étudiante de France, cumulant plus d'1 800 000 vues, Sciences Po TV fête cette année ses 10 ans. Une année qui sera rythmée par ses diverses émissions et nouveautés. Il y en a pour tous les goûts ! Tu es un.e incollable en politique ? Tu vas adorer le Grand O qui est une série de conférences en Boutmy avec des personnalités politiques à la une.

Pour être au coeur de l'actu, tu peux compter sur l'équipe du Pipo-Trottoir qui interview les passant.e.s dans la rue sur un sujet de société. Si tu es plus branché.e culture ou à la recherche de bons plans bouffe dans la capitale, c'est l'émission Artifice qui te régalera. Cette année, quand tu iras à la Propaganda, la soirée traditionnelle organisée par Sciences Polémiques et Sciences Po TV, prépare toi à rencontrer l'équipe déjantée de la Minute Yep. Iels sont autant bourré.e.s que toi mais la seule différence c'est que ce sont elleux qui tiennent le micro pendant que tu témoignes de ta vie étudiante.

Pendant le CRIT et autres événements sportifs, tu peux faire confiance à la Team pour suivre les matchs et réaliser des portraits de tes champion.ne.s préféré.e.s. Pour te détendre le soir, abandonne Netflix et abonne toi à la chaîne YouTube de Sciences Po TV pour ne rater aucun épisode de notre mini-série. Talk show ou encore Sciences Po a Un Incroyable Talent, notre équipe de communication te fera vivre et t'invitera à participer à nos émissions de divertissement en direct. On t'attend pour cette 10e saison, n'hésite pas à nous suivre et nous contacter sur nos réseaux sociaux ! (Facebook, Twitter et Instagram).

Le mot de la Présidente: Pour cette 10e saison, je vois les choses en grand pour Sciences Po TV. Mais pour que les projets de chacun dans l'association puissent se réaliser, la cohésion et la communication sont mes priorités. C'est pour cela que nous organisons cette année un WEI Sciences Po TV pour consolider les liens. Je peux également compter sur notre pôle événementiel qui organisera de multiple verres et dîners. Chacun peut trouver sa place dans cette superbe association et s'éclater à long terme sur des pro-

SCIENCES PO tv

Sciences Polémiques ou SPK pour les intimes - et tou.te.s celleux qui ne sont pas tatillons sur les akronymes - est l'association historique d'art oratoire de Sciences Po. Sa seule raison d'être est de te faire parler : grande gueule ou timide maladif.ve, drôle ou pas, tout le monde a voix au pupitre. Les débats réguliers vous accueillent toute l'année, pour courageusement participer ou applaudir depuis sa chaise.

Bien sûr SPK ne serait rien sans les concours d'éloquence : la traditionnelle épreuve d'art oratoire des Triplétades, les prix Richard Descoings (inter-campus) et Mirabeau (inter-IEP), le Prix Philippe Séguin que nous ne présentons plus, etc. 100% des gagnant.e.s ont tenté leur chance.

Te faire parler c'est bien, te faire bien parler c'est mieux. Sciences Polémiques propose régulièrement des formations à la prise de parole dispensées par des invités de marque. Le pôle l'Oratrice assure des formations et conférences non-mixtes, oeuvrant à (r)établir un équilibre dans la parole publique.

Comme chacun.e sait le ridicule ne tue pas, et ce qui ne tue pas rend plus fort. Que tu enflammes des foules depuis tes 8 ans ou que tu t'évanouisses à l'idée de parler devant 8 personnes en exposé, viens donc devenir plus fort à nos événements !

Bise polémique

Mot du président :
Pneu

So Hip Hop So Hip Hop est l'association de musique urbaine à Sciences Po. Son but est de promouvoir ce courant musical encore trop rarement reconnu à sa juste valeur artistique. Concrètement, l'association organise des soirées mais également des conférences sur des thèmes inhérents au mouvement hip-hop, où seront conviés artistes, personnalités et professionnels du milieu. Ainsi, elle vise à faire réfléchir et s'ambiancer amateur.rice.s du mouvement aussi bien que curieux autour de cette culture à part entière qu'est le hip-hop.

SOULS, l'un des pôles du BDA, est le groupe a cappella de Sciences Po. Fondé en 2014, cette association qui rassemble les étudiant.e.s passionné.e.s par le chant a pour but de revisiter des titres musicaux de styles variés (souls, RnB, Pop et autres) sans l'utilisation d'instruments mais uniquement avec la voix.

Pour rejoindre le groupe, tu peux envoyer un mail à nadytorence.masivimanza@sciencespo.fr ou un message privé à la page facebook de SOULS.

SOUNDSYSTEM promeut les cultures et musiques électroniques à Sciences Po. Composée d'une team soudée et de temps forts comme la semaine electronique, une semaine à thème qui concentre des afterworks, des conférences, des visites, des projections et qui se clôture par une soirée, l'association rassemble des passionné.e.s et des curieux;ses de tous genres électroniques afin de faire vivre et découvrir au plus grand nombre cette musique qui nous fait vibrer.

Mot de la présidente : "Beaucoup de bons souvenirs, le meilleur restera sûrement celui du closing de la Semaine Électronique 2018 sur le toit de la cité de la mode et du design. On a voulu partager, faire découvrir ce qui nous fait vibrer quotidiennement: commencer par de la musique concrète et des bruits de balles de ping-pong c'était couillu, pour terminer sur de la techno à plus de 140 bpm, sans oublier disco et house. Pari réussi, nous avons représenté l'association dans sa plus grande diversité et ça a matché, le tout Sciences Po est venu danser avec nous."

SCIENCES Po
FASHION
SHOW

Sciences Po Environnement

est l'une des cinq associations étudiantes permanentes et la seule présente à la fois sur les campus de Paris, Dijon, Le Havre, Menton, Nancy et Reims (l'environnement c'est aussi la campagne et donc la province !). Notre but est de sensibiliser aux enjeux écologiques, de mettre en avant un mode de vie plus respectueux de l'environnement et de rendre l'école plus éco-responsable. C'est un travail plutôt important au vu de ce qui se passe dans le monde, et nous sommes très fier.e.s de participer à ce combat ! SPE, c'est depuis plusieurs années une asso qui a fait changé notre établissement (mise en place du tri, installation d'un compost, entretien d'un potager), qui nous fait réfléchir par ses conférences, qui nous apprend à être de meilleur.e.s citoyen.ne.s et à adopter de nouvelles pratiques avec ses ateliers. Si toi aussi, la nature te fait vibrer et notre planète te plaît, nos quatre pôles n'attendent que toi ! Découvre les sur Facebook ou viens nous voir au bocal, il y en aura forcément un pour toi !

Sciences Po Refugee Help

(SPRH, pour les intimes), c'est l'association d'aide aux réfugié.e.s et demandeur.euse.s d'asile. Rencontrer d'incroyables sciencespistes tout en aidant les réfugié.e.s, c'est ce que nous te proposons ! Engage-toi et donne des cours de français, participe à des maraudes ou accompagne les réfugié.e.s au musée, théâtre, cinéma... Tu n'as pas le temps ? Pas de problème, soutiens-nous en achetant de délicieux gâteaux en péniche et rejoins notre univers lors d'une soirée, la Beats Across Borders. Lors d'une nuit (endiablée), viens danser, avec étudiant.e.s et réfugié.e.s. Alors n'hésites plus, aide-nous à les aider; rejoins SPRH et ses 300 bénévoles !

Sciences Po
Refugee Help

Stop and Go

Qu'est ce que stop and go?

Stop and Go c'est l'asso la plus chouette de Sciences Po ! En gros on se charge de faire se rencontrer grands férus et novices super déter de l'autostop pour des aventures inoubliables !
On organise des weekends vers les campus de région deux fois par semestre avec au menu soirée, logement chez les étudiants, brunch et tout plein d'activités. L'autre formule ce sont les voyages. Un de deux semaines en hiver et un d'un mois en juin. Ce sont des voyages en Europe pour une trentaine d'étudiants qu'on organise tous ensemble au cours de l'année (choix des villes étapes, ...)
Et puis en 2020 ce sera la sixième édition du festival Hit the Road ! Au programme : un lieu en pleine nature à rejoindre en stop, des concerts pour danser jusqu'au bout de la nuit, des menus végé locaux délicieux (et de la bière ... plein de bière), des conférences sur le voyage alternatif et surtout de la bonne humeur partout partout !
Pour ceux qui hésitent encore ... n'hésitez plus s'occupe de tout ! Des binômes mixtes pour le stop, un super guide de l'autostoppeur pour bien vous aiguiller, les stoppeurs les plus aguerris font profiter les nouveaux de leurs bonnes astuces, ...
Si vous voulez en savoir plus ou si vous savez d'ores et déjà que vous voulez rejoindre notre staff : RENDEZ-VOUS LE 11 SEPTEMBRE pour notre petit apéro de rentrée sur les quais de Seine !! On a hâte de vous rencontrer tous !!

Ton expérience la plus marquante avec l'asso?

C'est sous un froid soleil qu'un matin de juin, j'accoste avec mes deux compagnons de stop sur une île minuscule perchée au nord de la Norvège. La veille, nos conducteurs nous ont conseillé d'aller y faire un tour alors, emmitouflés dans nos doudounes, nous avons embarqué sur un ferry avec dans nos sacs l'envie de conquérir l'océan Arctique et trois paquets de nouilles instantanées. Terre ! hurle l'un de nous après un interminable voyage d'au moins dix-huit minutes entre les icebergs. On aperçoit quelques maisons à travers le blizzard et nous nous dirigeons donc vaillamment vers l'une d'elle pour demander à ses habitants de garder nos sacs le temps d'une balade. Ils nous conseillent finalement d'aller "à l'école". Un peu vexés d'avoir été scolairement rétrogradés aussi rapidement, on se dirige quand même vers la bâtisse un peu plus grande que les autres. La directrice de l'école, petite femme qui n'a de carré que sa coupe de cheveux, nous accueille avec un français plus-que-parfait, alors que nous étions venus prêts à bredouiller les trois mots que nous connaissions en norvégien. Elle nous propose sans hésiter de dormir dans l'école - ce qui relève du miracle pour un.e stoppeur.se après une semaine à camper en plein jour car oui, si proche du pôle nord, le soleil ne fait que des nuits blanches. Il fait mine d'aller se coucher à 23h58 et se relève à minuit, quelle drôle d'insomnie.
On se déleste donc de nos sacs et on troque nos vêtements contre des maillots de bains (avec nos doudounes par dessus) déterminés à aller sauter dans l'océan Arctique. À ce stade de l'histoire, il me parait utile de rappeler qu'il fait environ 2 degrés dehors et pas plus de 5 degrés dans l'eau. J'ai eu le malheur de parier que j'allais vraiment me baigner, une idée glaçante. On court sur le ponton du bord de mer et l'on se jette dans l'eau en hurlant.
On meurt d'hypothermie.
THE END
Ellipse
En fait nous ne sommes pas morts mais nous jouons au ballon dans la piscine intérieure chauffée de l'école avec une famille de norvégien qui habitent en face. Ensuite, nous allons nous prélasser dans le sauna jouxtant la piscine, tentant désespérément de faire remonter la température de nos corps engourdis. Quelques heures après, les enfants que nous avons rencontrés dans la piscine nous emmènent chez eux pour nous montrer leurs "camel". Ce ne sont pas des cigarettes mais bien de chameaux en poils et en os qui nous crachent dessus sans vergogne. Des chameaux en Norvège... je vous assure que je n'étais ivre que de bonheur et non pas de jäger à cet instant.

Qu'est ce que les voyages de stop and go peuvent apporter à un étudiant?

L'intérêt du stop réside justement dans l'impossibilité de répondre à cette question. Parce que tu ne sais jamais qui va s'arrêter, que tout.e nouveau.elle conducteur.rice est potentiellement une nouvelle histoire complètement dingue à raconter plus tard (les témoignages des "humans of stop and go", sur la page fb de l'asso valent le coup d'oeil si vous aimez les histoires de grand mères polonaises).
Tu ne sais jamais où tu arriveras, avec qui, et tu te retrouves finalement, sans trop savoir pourquoi, un peu bourré.e, entouré.e de gens trop cools que tu ne connaissais pas deux semaines plus tôt, dans le quick d'une ville perdue au Maroc. Tout le monde se lance un peu à l'aveuglette et ressort avec des souvenirs plein la tête + des goodies stop and go stylés avec un écureuil chelou dessus, atout non négligeable.

Dans ces quelques pages, tu viens de découvrir un fragment de la vie associative de Sciences Po, qui compte plus de 200 associations et initiatives étudiantes. Si tu n'as pas encore trouvé ton bonheur, pas d'inquiétude, tu le trouveras assurément en fouillant sur le site de Sciences Po ! Et si tu ne t'es pas encore dégoté ton asso de rêve, et que tu as une petite idée derrière la tête, n'hésite pas ! Il existe une procédure simplifiée pour lancer un projet associatif, les initiatives étudiantes (tu en entendras sans doute parler lors de la pré-rentrée), et tu auras aussi la possibilité dans ton cursus de suivre des cours sur la mise en place et la gestion d'une association. Par ailleurs, ton BDE t'a préparé un petit guide pour créer ton initiative étudiante, tu n'as plus qu'à te lancer ! Tu pourras le retrouver prochainement. Autrement dit, tu ne risques pas de t'ennuyer, et pour peu que tu sois motivé.e et prêt à t'engager, tu trouveras forcément chaussure à ton pied !

La Péniche et le BDE

BUREAU DES ÉLÈVES
SCIENCES PO